

## 武川小学校の歴史について

(※資料提供「武川小学校開校百年記念誌」より)

---

明治6年8月9日

三吹学校(三吹村・黒沢村・山高村)が下三吹の武藤佳也氏宅に、宮脇学校(宮脇村・牧原村・新奥村・柳沢村)が宮脇普光寺にそれぞれ開校する。

---

明治7年6月

牧原・新奥・宮脇が武里村に、上三吹・下三吹・山高・黒沢が新富村となった。両方の村を合わせて学校を建設することになる。

---



明治7年8月

三吹学校、宮脇学校を合わせ、第68番公立小学山高等学校が山高実相寺に仮校舎として開校する。この年に、現在の場所に新校舎の新築工事が始まる。工費は500有余円。写真は、当時の実相寺本堂。

---

明治8年9月

仮校舎が狭くなったので、まだ工事が終わっていない新校舎に移転する。学校名を、武里学校と改める。

---



明治8年11月

柳沢村は、駒城学校の所属となる。明治11年8月に駒城学校の新校舎が完成する。同年10月22日に県令藤村紫朗が臨席し開校式を行う。写真は、駒城学校正面のもの。

---

明治10年8月

校名を富里学校と改める。

---



明治 11 年 10 月 21 日

校舎落成開校式を行う。以来、この日を武川小学校創立記念日とする。この校舎は藤村式洋風校舎で、以来 60 年余りにわたって、多くの子弟を育ててきている。

---

明治 20 年 4 月

新小学校令、県令 4 号により在級の学級生徒を新学級に編成することとし、学校名が、富里尋常小学校となる。

---



明治 22 年頃

このころの高等科は、河原部(菰崎)高等小学校に所属していたが、明治 22 年ごろから、下三吹の中山三右衛門宅に高等科の分教場を置くようになった。(写真)

---

明治 25 年 6 月 29 日

改正された小学校令の施行に伴い、菰崎尋常小学校に高等科が併置され、河原部高等小学校は廃止された。

---

明治 25 年 8 月 1 日

武里村、新富村、円野村の三村が連合し、富里尋常小学校の校舎の一部を借用して、武川高等小学校が開校する。

---

明治 33 年 2 月

武里、新富、円野三村学校組合が高等小学校組合解散を、武里、新富両村は富里尋常小学校に高等科を併置して、富里尋常高等小学校とすることを決議する。

---

明治 33 年 4 月

富里尋常高等小学校が開校し、4 月 16 日に開校式を行う。

---



明治 41 年 10 月 17 日

第 1 回運動会が開催される。この写真は、その時のプログラム。平成 30 年度の運動会は、創立 140 周年の運動会であり、切れ目なく毎年運動会が行われたとすると、ちょうど 112 回目の運動会となる。

---

明治 45 年 3 月 21 日

運動場の周辺に、桜、銀杏の苗を植える。現在の桜は、その時のものと思われる。

---



明治 45 年 7 月 5 日

武里村、新富村組合青年会有志により校旗が寄贈され、校旗樹立式を行う。

---



大正 4 年 2 月 25 日

第 3 号館の校舎(4 教室)が竣工し、高等科の児童の教室となる。写真は昭和 3 年頃に東側から写したもの。正面は 1 号館の藤村式校舎、右奥が明治 36 年の 2 号館、右手前が大正 4 年の 3 号館、左が昭和 3 年に竣工した新校舎。

---

大正 5 年 12 月 1 日 富里農業補習学校を附設し開校する。

---

大正 12 年 9 月 28 日

関東大震災(9.1)で罹災された方々に宛てて、本校児童が慰問袋を寄贈する。

---



昭和 3 年 11 月 10 日

新校舎が竣工し、落成式を行う。総工費は 33,000 円。8 月の上棟式、完成した新校舎、講堂の写真。

---



昭和 8 年 4 月 1 日

新富村、武里村が合併して武川村となり、校名が武川尋常高等小学校と改まる。

---

昭和 8 年 8 月 29 日

根津嘉一郎氏寄贈のピアノが学校に届く。

---



昭和 15 年 10 月 10 日

運動場の拡張工事が完了する。写真はその頃のもの。今と違って、建物などが少なく、遠くまで見通すことができる。

---



昭和 16 年 4 月 1 日

「国民学校令」が施行され、学校名が「武川村立武川国民学校」となる。写真は、勤労奉仕作業で児童が一斉に麦ふみをしているところ。

---

昭和 22 年 3 月 31 日

「教育基本法」「学校教育法」が公布され、「国民学校令」は廃止された。小学校 6 か年、中学校 3 か年の新しい教育制度が整えられ、学校名も「武川村立武川小学校」となった。

---

昭和 22 年 12 月 1 日

武川小中学校「父母と先生の会」の結成式が行われ、初めて PTA が発足した。初代の会長は、一木長義氏。

---



昭和 23 年

武川小学校でも学校給食が始まる。牛乳ではなく、脱脂粉乳が提供された。

---

昭和 23 年 9 月 16 日

激しい雨のため午前 9 時に児童を下校させる。午前 9 時 50 分、大武川橋が流出したため、翌日より上三吹、下三吹の児童はそれぞれの公会堂で授業を行う。

---

昭和 27 年 4 月 8 日

武川中学校の校舎が落成したため、小学校の校舎から中学校を分離する。

---

昭和 29 年 2 月 5 日

パンを主食とする完全給食が実施される。

---

昭和 30 年 7 月 1 日

柳沢地区が武川村に合併し、昭和 31 年 8 月 18 日柳沢児童 71 名の転入式を行う。

---



昭和 33 年 2 月 7 日

北館(3号館)を取り壊し、新校舎建築の起工式を行う。2階建て6教室、工費は400万円。昭和34年6月15日、落成式を行う。

---

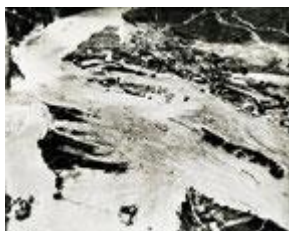

昭和 34 年 8 月 14 日

大風7号が襲来し、武川を濁流が襲った。多くの尊い命や家屋、田畑を失ってしまう大惨事となった。写真右上に見えるのが、武川小学校。

---

昭和 39 年 10 月 6 日

東京オリンピックの聖火の送迎に児童が参加する。

---



昭和 46 年 9 月 30 日

昭和 45・46 年度と県統計教育研究指定校となり、研究大会を開催し、統計教育の研究成果を発表する。

---



昭和 49 年 3 月 25 日

北校舎が完成する。鉄筋コンクリート 3 階建て、特別教室 8、同準備室 5 他。

---



昭和 50 年 3 月 28 日

昭和 50 年 1 月 31 日南校舎及びボイラー室が完成し、この日に新校舎建築落成式を行う。

---



昭和 50 年 12 月 30 日

開校 100 周年記念誌を発刊し、武川村内の全戸に無料で配布する。記念誌の編集委員は、当時の武川村教育委員長、小学校長、PTA 会長などの構成による。

---

昭和 55 年 8 月 31 日

給食センターが完成する。

---

昭和 56 年 3 月 23 日

体育館が完成する。

---

昭和 58 年 3 月

「武川小のあゆみ」が創刊される。以来毎年刊行され、平成 29 年度の「武川小のあゆみ」は、第 36 集となっている。



昭和 59 年 3 月 22 日

武川村誕生 50 周年記念事業で、タイムカプセルを作成する。このタイムカプセルは、25 年後に開封する予定とする。

---

昭和 60 年 10 月 25 日

青少年赤十字指定校として全国公開研究会を開く。

---

昭和 61 年 9 月 13 日

現在のプールが完成する。

---

平成 6 年 10 月 26 日

体力づくり全国公開研究会で、実践を発表する。

---

平成 8 年 12 月 10 日

耐震設備による南校舎の大規模改修の工事が終わる。工事費は、3 億 3 千万円。平成 7 年 10 月 31 日には、北校舎の改修(1 億 2 千万円)が終わる。

---

平成 15 年 8 月 8 日

コンピュータ教室にパソコンが 33 台新規導入される。

---

平成 16 年 4 月 14 日

グラウンド排水及び校門の整備工事が終わる。

---

平成 16 年 11 月 1 日

七町村合併により北杜市ができる。これに伴い、学校名も、北杜市立武川小学校となる。

---

平成 18 年 11 月 15 日

県教育委員会から「学びの意欲向上推進校」に指定され、公開研究会を開催する。

---

平成 21 年 10 月 3 日

学校創立 130 周年記念事業で、式典・講演会を開催する。村政 50 周年記念のタイムカプセルを開封する。

---

平成 27 年 7 月 29 日

北杜市原っぱ教育実践研究モデル校として、北杜市教育研究会で研究成果の発表を行う。

---

平成 29 年 3 月

校舎東側の駐車場及びロータリー工事が終了する。

---

平成 29 年 11 月 28 日

児童用タブレット 36 台導入される。

---

平成 30 年 8 月

普通教室にエアコンが入る。同時に校庭土入替工事及び遊具設置工事が終わる。児童用トイレが乾式となり新しくなる。

---

平成 31 年 4 月

保健室南館 1 階東に移転する。

---

令和元年11月

青少年赤十字活動研究指定公開研究会。

---

令和2年3月

新型コロナウイルス感染症対策のため市内小中学校一斉臨時休業(3日午後2時～25日)

---

令和2年3月

給食受配室増築工事終了。南館及び北館の階段に手すり設置。

---

令和2年4月

新型コロナウイルス感染症対策のため市内小中学校一斉臨時休業。

---

令和2年6月

防犯カメラ・モニター設置。

---

令和3年3月

一人一台端末(タブレット)導入使用開始。

---



令和3年4月

神代桜苗木寄贈(実相寺)。

---





令和4年7月

記念の木（梅）看板 オキサイド寄贈。

---

令和5年5月

新型コロナウイルス感染症五類移行。

---

令和5年9月

校舎内LED照明設置完了。

---